

Guide ^{Des} Associations

2024/2025



Ville de
Pont-Sainte-Maxence



Plus d'informations sur
pontsaintemaxence.fr 

Edito

Nous avons la chance de disposer à Pont-Sainte-Maxence d'un tissu associatif riche où vous trouverez, certainement, matière à satisfaire vos centres d'intérêt et ce, quelque soit votre âge (sports - culture - loisirs - solidarité - environnements, etc...)

J'aime rappeler que les associations sont le poumon de notre ville. Par les activités qu'elles proposent et les projets multiples qu'elles portent, elles créent du lien social, rapprochent les populations et les générations et portent haut les valeurs du collectif, de la solidarité et du vivre-ensemble.

L'action menée avec toute l'équipe de la Direction de la vie associative, culturelle et sportive consiste à donner tous les outils nécessaires à leur épanouissement.

Vous pouvez, vous aussi, contribuer à leur épanouissement en intégrant une équipe de bénévoles si vous trouvez une mission qui vous correspond. Je leur rends ici un vibrant hommage et les remercie pour leur dévouement et leur engagement au service des autres.

Françoise DEMAISON
Adjointe en charge des relations
avec les associations sportives et culturelles

Les associations sont une chance pour Pont-Sainte-Maxence... et je tire mon chapeau à tous leurs membres, bénévoles qui donnent de leur temps au service des autres.

Dans une France en crise, elles constituent un « espace de respiration » nécessaire, loin des tourments de sa propre existence, loin des tumultes du monde, et la vie et la ville vont mieux grâce à elles.

Ce guide présente l'offre la plus large possible, dans les secteurs du sport, de la solidarité, de la culture, de la mémoire et je dois en oublier assurément, il y en a pour tous les goûts et pour tous les âges.

La ville leur apporte un concours financier (près de 205 000€) sans jamais avoir affecté à la baisse ses dotations en dépit des contraintes qui n'ont jamais cessé de peser sur elle. C'est un signe fort que nous avons conscience de tout ce que nous leur devons pour toujours mieux vivre.

Il n'y a plus qu'à feuilleter et à choisir !

A tous, je souhaite une belle année associative !

Arnaud DUMONTIER,
Maire

Sommaire

ASSOCIATIONS
CULTURE ET LOISIRS

4

ASSOCIATIONS
SOCIO-CULTURELLES

6

ASSOCIATIONS
ENVIRONNEMENTALES

7

ASSOCIATIONS
PATRIOTIQUES

8

ASSOCIATIONS
SOCIALES

10

ASSOCIATIONS
SPORTIVES

12

ASSOCIATIONS
SCOLAIRES

18

Culture et loisirs



AMICALE DES ARTISTES AMATEURS PONTOIS (3.A.P)

Activités :

Ateliers de peintres et de potiers amateurs

Lieu des activités :

Maison des associations

Contact :

Alain MULOT

Adresse :

7 place Mendès France 60721 Pont-Sainte-Maxence

Coordonnées :

Tél : 06 08 23 19 35

Courriel : eveline.mulot@orange.fr

ASSOCIATION DES COMMERÇANTS ARTISANS ET PROFESSIONS LIBÉRALES (A.C.A.P.L)

Activités :

Valorisation et développement des activités des commerçants et artisans de Pont-Sainte-Maxence.

Contact :

Liliane PECOURT

Adresse :

7 place Mendès France 60721 Pont-Sainte-Maxence

Coordonnées :

Tél : 06 12 56 00 71

Courriel : liliesthetique@outlook.fr

ASSOCIATION PHILATÉLIQUE MAXIPONTAINE (ASPHIMA)

Activités :

Philatélie et cartophilie. Organisation de bourses toutes collections.

Lieu de l'activité :

Maison des associations

Contact :

Lucien DANNE

Coordonnées :

Tél : 03 44 39 84 38

Courriel : lucien.danne@wanadoo.fr

ARENSCÈNE

Activités :

Cours de danse, de claquettes et de street jazz

Lieu de l'activité :

Salle de danse Jules Ferry

Contact :

Vanessa TERRIER

Coordonnées :

Tél : 06 81 75 85 51

Courriel : arenscene@yahoo.com

DIASPOKA

Activités :

Danse et rythme du Ka.

Lieu de l'activité :

Salle de danse école Jules Ferry

Contact :

Elmire Ludsor

Adresse :

91 parc Saultemont 60700 Pont-Sainte-Maxence

Coordonnées :

Tél : 06 82 27 82 31

Courriel : asso.diaspoka@outlook.fr



LOISIRS CRÉA-PONT

Activités :

Loisirs créatifs (couture, tricot, crochet, carterie, scrapbooking, ...).

Lieu de l'activité :

Maison des associations

Contact :

Nadine MOURER

Adresse :

Parc Saultemont bat 3 logt 85
60700 Pont-Sainte-Maxence

Coordonnées :

Tél : 06 20 34 76 94

Courriel : loisirscreapont@gmail.com

MAI DU CINÉMA

Activités :

Mai du Cinéma propose divers événements, de toute thématique pour tout type d'âge, organisés par elle-même ou en partenariat autour du cinéma. Elle soutient également les manifestations proposées par le cinéma Le Palace.

Contact :

Aude DENIS

Adresse :

36 rue des Pêcheurs 60700 Pont-Sainte-Maxence

Courriel :

maiducinema@gmail.com

Facebook : <https://www.facebook.com/maiducinema>

ducinema

MUSIQUE MUNICIPALE (M.M.P.S.M)

Activités :

Harmonie municipale.

Lieu de l'activité :

Salle de danse école Jules Ferry.

Contact :

Guy RICHARD

Adresse :

7 place Mendès-France
60721 Pont-Sainte-Maxence

Coordonnées :

Tél : 06 19 95 31 73

Courriel : guy.richard10@sfr.fr

OISE KIZOMBA

Activités :

Démonstration et animation de danses afro-latine

Lieu de l'activité :

Salle de danse Jules Ferry.

Contact :

Ludovic FIDELIN

Adresse :

271 rue de Neuilly Sous Clermont
60290 Cambronne Les Clermont

Courriel :

oiskizomba@gmail.com

ORGANISATION PONTOISE D'ACTIVITÉS ET DE LOISIRS EDUCATIFS (O.P.A.L.E)

Activités :

Bourses aux vêtements, marché aux puces des enfants, ateliers le jeudi après-midi, sorties détente culturelle.

Lieu de l'activité :

Maison des associations

Contact :

Nicole HEUSSE

Adresse :

7 place Mendès-France 60721 Pont-Sainte-Maxence

Coordonnées :

Tél : 06 75 49 01 41

Courriel : opale60@sfr.fr

RESISTÊNCIA DE ZUMBI

Activités :

Capoeira.

Lieu de l'activité :

Salle de danse école Jules Ferry.

Contact :

Professor OSGA

Adresse :

113 rue de Picardie 60190 Arsy

Coordonnées :

Tél : 06 98 42 46 50

Courriel : resistenciadezumbi@hotmail.fr

Facebook : cmcoise



SCRABBLE

Activités :

Jeu de lettres Scrabble

Lieu de l'activité :

Maison des associations

Contact :

Marie-Josée PEREZ

Adresse :

7 rue Babeuf 60700 Pont-Sainte-Maxence

Téléphone :

03 44 70 20 71

SOLIDARITY HIKE

Activités :

Soutenir différentes causes en réalisant des défis sportifs, inciter les jeunes à s'impliquer dans la vie associative.

Contact :

Antonin DESAVISSE

Adresse :

3 rue de la fédération
60700 Pont-Sainte-Maxence

Coordonnées :

Tél : 06 68 08 42 27

Courriel : contact.solidarityhike@gmail.com

Facebook : <https://www.facebook.com/Solidarityhike>

UN PONG SUR L'OISE

Activités:

Pratique du mahjong chinois

Contact

Mathieu DUMAS

Adresse :

7 place Mendès-France
60700 Pont-Sainte-Maxence

Coordonnées :

Tél : 06 06 41 78 96

Courriel : pung.sur.oise@gmail.com



Vie locale

ASSOCIATION SOCIO-CULTURELLE ET TOURISTIQUE DES PORTUGAIS

Activités :

Connaissance de la culture portugaise.

Lieu de l'activité :

Salle associative place Gérard Palteau.

Contact :

Franck SITEK

Adresse :

18 bis rue du Professeur Ramon
60700 Pont-Sainte-Maxence

Coordonnées :

Tél : 06 12 47 23 47

Courriel : franck.sitek@free.fr



PONT EN FÊTE

Activités :

Animations, festivités et sorties culturelles.

Contact :

Romain HECQUET

Adresse :

40 rue de la chapelle Saint Jean
60700 Pont-Sainte-Maxence

Coordonnées :

Tél : 06 77 56 09 91

Courriel : pontenfetes@gmail.com

VIVRE À SARRON (V.A.S)

Activités :

Animation de quartier (lotos, sorties, brocantes, pétanque, etc....)

Contact :

Annick MATEOS

Adresse :

230 rue Fould Stern 60700 Pont-Sainte-Maxence

Coordonnées :

Tél : 06 03 39 06 96

Courriel : vivra.sarron@gmail.com

Environnement



ADOpte UN RESCAPÉ

Activités :

Accueil, soin et placement des animaux errants ou abandonnés.

Contact :

Anne-Sophie MARTIN

Coordonnées :

Tél : 06 42 26 23 44

Courriel : adopteunrescape@hotmail.com

AGRION DE L'OISE

Activités :

Manifestations en rapport avec la biodiversité des insectes

Contact :

Roger PUFF

Adresse :

1 rue d'Halatte 60700 Pont-Sainte-Maxence

Coordonnées :

Tél : 06 25 00 21 26

Courriel : lagriondeloise@orange.fr

Site : www.lagriondeloise.over-blog.com/

A.M.A.P

Activités :

Partenariat solidaire et contractualisé entre des producteurs locaux et bio et des citoyens engagés

Contact :

Michel FAREZ

Adresse :

9 allée Jean Zay 60700 Pont-Sainte-Maxence

Coordonnées :

Tél : 07 70 69 79 99

Courriel : contact@amap-psm.org

Site : www.amap-psm.org

ASSOCIATION DÉFENSE RESPECT DE L'ENVIRONNEMENT DE PONT-SAINTE-MAXENCE PONTPOINT ET ENVIRONS (A.D.R.E.P.P.E)

Activités :

Défense, protection et respect de l'environnement sur les communes de Pont-Sainte-Maxence et ses environs.

Contact :

Guy HENNEQUIN

Adresse :

Mairie 60700 Pontpoint

Coordonnées :

Tél : 03 44 31 65 32

Courriel : hennequin.guy@wanadoo.fr

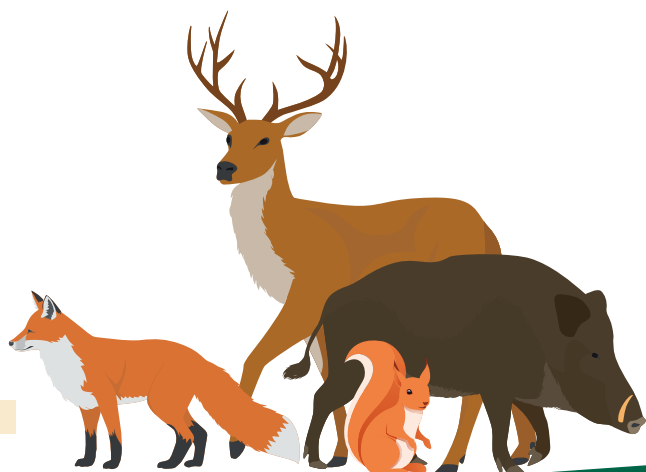

ASSOCIATION DES USAGERS DU VÉLO, DES VOIES VERTES ET VÉLOROUTES DU VALOIS (A.U.5.V)

Activités :

Promotion des mobilités actives, de la pratique du vélo et développement des aménagements cyclables.

Lieu de l'activité :

Salle Gérard Palteau.

Contact :

Thierry ROCH

Adresse :

41 place du Général de Gaulle 60100 Creil

Coordonnées :

Tél : 03 44 60 11 60

Courriel : contact@au5v.fr

Courriel : secretariat@au5v.fr

Site : www.au5v.fr

ASSOCIATION POUR LA SAUVEGARDE DES POTEAUX DES TROIS FORÊTS (A.P.T.F)

Activités :

Entretien, réparations et remplacement des poteaux et du petit patrimoine forestier (Bornes armoriées...)

Contact :

Didier VACHETTE

Adresse :

29, rue Louis Blanchet 60300 Aumont-en-Halatte

Coordonnées :

Tél : 06 09 18 54 10

Courriel : poteauxtroisforets@gmail.com

Site : www.poteauxtroisforets.com

AU JARDIN DE WINFRIED

Activités :

Jardin partagé au sein de la résidence du quai de la pêcherie, lieu de rencontre avec animations ponctuelles pour les résidents du quai de la pêcherie.

Lieu de l'activité :

Quai de la pêcherie

Contact :

Danielle VANZIELEGHEM

Courriel :

aujardindewinfried@gmail.com

LES JARDINS FAMILIAUX

Activités :

Jardinage, entretien des parcelles, lien social.

Contact :

Marius PARASCA

Adresse :

7 place Mendès-France 60721 Pont-Sainte-Maxence

Courriel :

jardinspsm@gmail.com

SOS ECUREUIL ROUX ET ESPÈCES SAUVAGES

Activités :

Protection, observation et initiation à la faune sauvage.

Contact :

Bernard BULTEL

Adresse :

369 rue Robert Heschel

60700 Pont-Sainte-Maxence

Coordonnées :

Tél : 06 19 74 68 40

Courriel : bernardbultel@hotmail.com

Site : www.grifouniou.free.fr/sosecu2

SAUVEGARDE ET VALORISATION DU PATRIMOINE DE PONT-SAINTE- MAXENCE (S.V.P.P.S.M)

Activités :

Recensement du patrimoine, affiner, divulguer et communiquer l'histoire de Pont-Sainte-Maxence.

Contact :

Philippe ROUSSEL

Adresse :

7 place Mendès-France 60721 Pont-Sainte-Maxence

Coordonnées :

Tél : 03 44 28 02 07

Courriel : russelphi@orange.fr

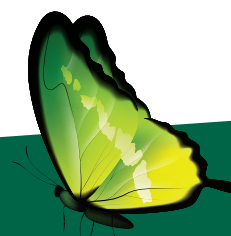



Patriotique

ANCIENS MARINS DE PONT-SAINTE-MAXENCE ET ENVIRONS

Contact :

Daniel FRANCOIS

Adresse :

52 rue des Maraichers 60700 Pontpoint

Coordonnées :

Tél : 03 44 72 09 23

Courriel : danielannie2010@hotmail.fr

AMICALE DES ASSOCIATIONS PATRIOTIQUES DE PONT-SAINTE-MAXENCE ET SES ENVIRONS (A.A.P.S.M)

Contact :

André HUGUET

Adresse :

7 place Mendès-France 60721 Pont-Sainte-Maxence

Coordonnées :

Tél : 06 37 54 63 64

Courriel : huguet.boubee@wanadoo.fr

FÉDÉRATION NATIONALE DES ANCIENS COMBATTANTS D'ALGÉRIE (F.N.A.C.A)

Contact :

Gabriel CHEVALIER

Adresse :

7 place Mendès-France 60721 Pont-Sainte-Maxence

Coordonnées :

Tél : 03 44 72 31 65

Courriel : gamo.ch@orange.fr

MARKET GARDEN ASSOCIATION

Activités :

Sauvegarder notre patrimoine et perpétuer le souvenir des véhicules de la seconde guerre mondiale.

Contact :

Philippe MARCOLLA

Adresse :

2 rue l'Abbé Grégoire 60700 Pont-Sainte-Maxence

Coordonnées :

Tél : 06 79 93 05 03

Courriel : sunimeg60@gmail.com

699^{ÈME} SECTION MÉDAILLE MILITAIRE (S.N.E.M.M)

Activités :

Association patriotique qui participe aux commémorations et cérémonies patriotiques

locales, départementales et nationales, ainsi qu'aux assemblées générales des six sections des médaillés militaires de l'Oise, et au congrès départemental.

Contact :

André HUGUET

Adresse :

7 place Mendès-France 60721 Pont-Sainte-Maxence

Coordonnées :

Tél : 06 37 54 63 64

Courriel : huguet.boubee@wanadoo.fr

SOUVENIR FRANÇAIS COMITÉ DE PONT-SAINTE-MAXENCE

Activités :

Association patriotique chargée de conserver la mémoire de ceux et celles qui sont morts pour la France, veiller et participer à l'entretien de leur tombe ainsi que des monuments, aussi bien en France qu'à l'étranger, et transmettre le flambeau du souvenir aux générations successives.

Contact :

Philippe ZANGHELLINI

Adresse :

20 rue Eugène Flachet 78017 PARIS

Tél : 06 88 23 55 60

Courriel : zanghellini.philippe@orange.fr

Site : www.souvenir-francais.fr

VÉTÉRANS OPEX / ONU / OTAN FRANCE SECTION DE L'OISE

Activités :

Aider ses membres pour l'obtention de la carte de combattant, du titre de la reconnaissance de la nation et dans leurs démarches auprès de l'ONAC.

Contact :

Marc MARSEILLE

Adresse :

16 rue Pierre Bokkeland 60370 HERMES

Coordonnées :

Tél : 06 31 69 18 14

Courriel : marc.marseille@sfr.fr

UNION NATIONALE DES COMBATANTS

Contact :

Marc MARSEILLE

Adresse :

7 place Mendès-France 60721 Pont-Sainte-Maxence



ASSOCIATION DE PROTECTION CIVILE DE L'OISE ANTENNE DE PONT-SAINTE-MAXENCE

Activités :

Association de secourisme, initiation et cours de secourisme.

Contact :

Patrick RICHBOURG

Adresse :

63 rue de la libération 60880 Le Meux

Coordonnées :

Tél : 06 21 46 67 20

Courriel : patrick.richebourg@laposte.fr

ASSOCIATION FRANÇAISE DES DIABÉTIQUES DE L'OISE (A.F.D 60)

Activités :

Information et défense des droits pour les personnes diabétiques et leurs proches, prévention diabète tout public.

Contact :

Nathalie PACCOT

Adresse :

M.C.A 11 rue des Hironvalles 60100 Creil

Coordonnées :

Tél : 06 61 03 65 92

Courriel : contact.afd60@gmail.com

Site : www.afd60.federationdesdiabetiques.org

ASSOCIATION POUR LE DON DU SANG BÉNÉVOLE (A.D.S.B CREIL)

Activités :

Collecte de sang.

Adresse :

41 rue Abel Lancelot 60160 Montataire

Coordonnées :

Tél : 03 44 26 33 81

Courriel : adsbcreil@free.fr

Site : www.adsbcreil60.fr

ASSOCIATION INTERCULTURELLE LES CHEMINS (A.I.C)

Activités :

Alphabétisation, soutien scolaire, insertion sociale et culturelle.

Lieu de l'activité :

Maison des associations

Contact :

Josette LAMORICIERE

Adresse :

Maison des associations, 3 place d'armes 60700 Pont-Sainte-Maxence

Coordonnées :

Tél : 06 65 47 22 57

Courriel : contact@aic.asso.fr

Site : www.aic.asso.fr

ASSOCIATION MAXIPONTAINE DES RETRAITÉS ET SÉNIORS (A.M.RES)

Activités :

Activités sociales et culturelles

Contact :

Maryse MARCOLLA

Adresse :

1 rue de la Paix 60700 Pont-Sainte-Maxence

Coordonnées :

Tél : 03 44 72 51 59

Courriel : amres@orange.fr

Site : www.amres.asso-web.com



Social

ASSOCIATION DE SERVICES POUR L'AIDE À DOMICILE AUX PERSONNES ÂGÉES (A.S.D.A.P.A)

Activités :

Aide à domicile des personnes isolées.

Contact :

Christine SMET

Adresse :

23 rue Jean Monnet BP 30541
60005 Beauvais

Coordonnées :

Tél : 03 44 48 10 18

Courriel : support.beauvais.compta@avec.fr

Site : www.aide-domicile-oise.com

JUSQU'À LA MORT ACCOMPAGNER LA VIE (J.A.L.M.A.L.V)

Activités :

Accompagnement des personnes en fin de vie
et des personnes en deuil.

Contact :

Sabine DU PASSAGE

Adresse :

Abbaye de Royallieu, Parc de Bayser,
2 chemin Sainte Catherine
60200 Compiègne

Coordonnées :

Tél : 03 44 20 95 26

Courriel : jalmalv.compiègne@orange.fr

Site : www.jalmalv-compiegne.fr

LE FIL D'ARIANE

Activités :

Aider toute personne déficiente visuelle à
surmonter son handicap.

Contact :

Maria IZQUIERDO

Adresse :

2 rue Saint Nicolas 60200 Compiègne

Coordonnées :

Tél : 03 44 23 12 90

Courriel : compiegne@fil-dariane.org

www.fil-dariane.org

O'RIZONS

Activités :

Créer des liens d'amitié, d'entraide et de
solidarité basés sur l'écoute et le respect.

Lieu de l'activité :

Salle associative place Gérard Palteau.

Contact :

Didier GASTON

Adresse :

26 rue Louis Boilet 60700 Pont-Sainte-Maxence

Coordonnées :

Tél : 06 38 32 92 32

Courriel : contact@orizons.fr

Site : www.orizons.fr

RESTOS DU CŒUR DE L'OISE

Activités :

Aide alimentaire, aide aux plus démunies.

Adresse :

rue Philippe de Beaumanoir
60700 Pont Ste Maxence

Coordonnées :

Tél : 09 81 10 17 14

Courriel : ad60.siege@restosducoeur.org

SAMU SOCIAL

Activités :

Aides aux personnes défavorisées.

Contact :

Alexis DERACHE

Adresse :

rue Jacques Monod 60870 Villers-Saint-Paul

Coordonnées :

Tél : 03 44 31 02 79

Courriel : secretariat@samusocial60.fr

Site : www.samusocial60.fr



SECOURS CATHOLIQUE

Activités :

Aide sociale.

Contact :

Marie-Paule BUZIN

Adresse :

2 rue Philippe de Beaumanoir
60700 Pont-Sainte-Maxence

Coordonnées :

Tél : 06 64 21 44 27

Courriel : marie-paule.buzin@gmail.com

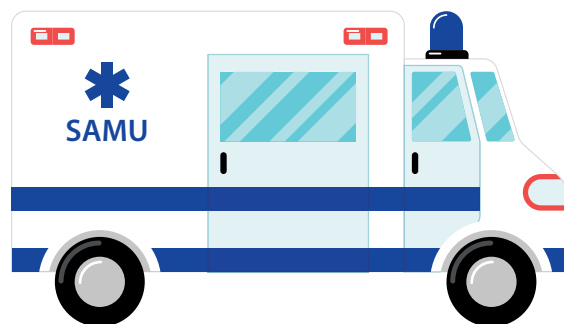

U.N.A.P.E.I CENTRE DE L'OISE

Activités :

Ecoute et accompagnement des familles dans la découverte du handicap de leur enfant, information et soutien des familles dans leurs démarches administratives, aide à l'intégration sociale et scolaire.

Contact :

Christine D'HARDIVILLERS

Adresse :

64 rue de Litz 60600 Etouy

Coordonnées :

Tél : 06 23 87 23 80

Courriel : section-centreoise@unapei60.org

VIE LIBRE (MOUVEMENT)

Activités :

Soutien et accompagnement aux malades souffrant d'addictions.

Contact :

Vincent MONGELLUZZO

Adresse :

2 allée du Pastel 60500 Chantilly

Coordonnées :

Tél : 06 70 00 01 75

Courriel : v.mongelluzzo@orange.fr



Sports

A.A.P.P.M.A DE PONT-SAINTE-MAXENCE

Activités :

Pêche de loisirs, école de pêche, concours.

Contact :

Francis CARPENTIER

Adresse :

13 rue Léon Bourgeois 60700 Pont-Sainte-Maxence

Coordonnées :

Tél : 06 62 59 38 51

Courriel : contact.aappma.psm@gmail.com

ASSETAI

Activités :

Pratique de l'aïkido.

Contact :

David BULLE

Adresse :

31 rue de la Hallebarde 60300 Senlis

Coordonnées :

Tél : 06 67 35 06 10 / 06 08 74 09 32

Courriel : jef.dep@orange.fr

Site : www.assetai.com

ASSOCIATION SPORT ECO LOISIRS ET VACANCES DE PONT-SAINTE-MAXENCE (A.S.E.L.V)

Activités :

Multisports, entretien physique, marche nordique, badminton, pilates, kid's athlé, baby foot, gym douce.

Contact :

Adeline QUETI

Adresse :

32 rue Professeur Ramon 60700 Pont-Sainte-Maxence

Coordonnées :

Tél : 03 44 70 20 57

Courriel : aselv60@gmail.com

ASSOCIATION SPORTIVE DE TIR DE PONT-SAINTE-MAXENCE (A.S.T.P)

Activités :

Tir à la carabine et au pistolet de loisirs et de compétition.

Lieu de l'activité :

Centre de tir rdc Paul Langevin et RN 1017.

Contact :

Jean-Pierre COUVENT

Adresse :

rue du professeur Ramon 60700 Pont-Sainte-Maxence

Coordonnées :

Tél : 06 74 11 26 25

ASSOCIATION D'ESCRIME DE PONT-SAINTE-MAXENCE

Activités :

Cours d'escrime

Lieu de l'activité :

Gymnase La Salamandre.

Adresse :

7 place Mendès-France
60700 Pont-Sainte-Maxence

Coordonnées :

Tél : 06 31 45 15 76

Courriel : pontescrime@laposte.net

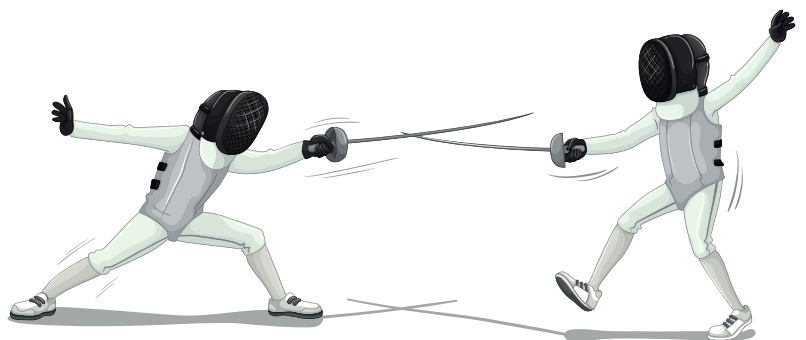

BOXING CLUB OLYMPIQUE PONTOIS (B.C.O.P)

Activités :

Gym douce - marche nordique - zumba - cross-training - musculation (27 postes) et cardio-training (21 postes) en autonomie - boxe éducative mixte pour les 6 à 14 ans. - boxe loisir mixte pour les plus de 14 ans sans limite d'âge. - multi-activités pour personnes en situation de handicap physique et /ou mental.

Contact :

Franck DOURLANS

Adresse :

230 rue Fould-Stern 60700 Pont-Sainte-Maxence

Coordonnées :

Tél : 09 54 18 04 97

Courriel : bcopsm@gmail.com

Site : www.bcop.fr

COMME UN ARBRE

Activités :

Tai chi chuan.

Lieu de l'activité :

Salle de danse école Jules Ferry.

Contact :

Patricia SIRVEN

Coordonnées :

Tél : 06 08 14 21 01

Courriel : patricia.sirven@laposte.net

CERCLE SPORTIF DE PONTPOINT ET PONT-SAINTE-MAXENCE (C.S.2.P)

Activités :

Pratique du basket-ball.

Lieu de l'activité :

Gymnase La Salamandre.

Contact :

Caroline LORIDANT

Adresse :

984 rue Saint Gervais 60700 Pontpoint

Coordonnées :

Courriel : cs.pontpoint@gmail.com

Site : <https://cs2pbasket.wixsite.com/cs2pbasket>



ECHIQUIER MAXIPONTAIN

Activités : Jeux d'échecs, initiation du débutant au joueur confirmé, participation aux championnats.

Lieu de l'activité :

Maison des associations.

Contact :

Daniel MASSOT

Adresse :

3 rue René-Firmin 60700 Pont-Sainte-Maxence

Coordonnées :

Tél : 03 44 72 37 85

Courriel : djmassot@orange.fr

GROUPE D'ACTIVITÉS SUBAQUATIQUES DE PONT-SAINTE-MAXENCE (G.A.S.P)

Activités :

Plongée sous-marine adultes et enfants.

Contact :

Corinne BRAILLON

Adresse :

7 place Mendès-France 60721 Pont-Sainte-Maxence

Coordonnées :

Courriel : secretaire.gasp@gmail.com

Site : www.gaspplongee.fr

GYMNASTIQUE VOLONTAIRE

Activités :

Gym d'entretien, pilates, yoga à partir de 16 ans.

Lieu de l'activité :

Gymnase La Salamandre.

Contact :

Nadine LEQUEUX

Adresse :

9 rue Léon Bourgeois 60700 Pont-Sainte-Maxence

Coordonnées :

Tél : 06 11 14 61 58/Courriel : agvpont@gmail.com



Sports

JUDO CLUB DE PONT-SAINTE-MAXENCE

Activités :

Pratique du judo en loisir et en compétition, pratique du taïso.

Lieu de l'activité :

Dojo gymnase La Salamandre.

Contact :

Jonathan EVRARD

Adresse :

7 place Mendès-France
60700 Pont-Sainte-Maxence

Coordonnées :

Tél : 06 61 15 54 06
Courriel : jc.pontstemaxence@gmail.com
Site: www.judoclub-pontsaintemaxence.fr

JUJITSU CLUB PONTOIS

Activités :

Pratique du jujitsu.

Lieu de l'activité :

Dojo gymnase La Salamandre.

Contact :

Louise DEROUANÉ

Adresse :

7 place Mendès-France 60700 Pont-Sainte-Maxence

Coordonnées :

Tél : 06 70 01 89 13
Courriel : jujitsuclubpontois@gmail.com
Site : Facebook Jujitsu Club Pontois

KARATÉ CLUB PONTOIS

Activités :

Pratique du karaté.

Lieu de l'activité :

Gymnase La Salamandre.

Contact :

William QUEMARD

Adresse :

357 grande rue 60190 Choisy La Victoire

Coordonnées :

Tél : 06 74 09 92 15
Courriel : wquemard@hotmail.fr
Site : <http://karateclubpontsaintemaxence.sportsregions.fr>



PÊCHE COMPÉTITION

Activités :

Pêche de compétition et de loisirs, championnat, concours.

Contact :

Emmanuel ROCQ

Adresse :

1053 rue Belle et Bonne
60700 Pont-Sainte-Maxence

Coordonnées :

Tél : 06 64 63 72 79
Courriel : rocq.emmanuel@outlook.fr

PÉTANQUE CLUB DE PONT-SAINTE-MAXENCE

Activités :

Pétanque de loisirs et de compétition.

Lieu de l'activité :

Boulodrome

Contact :

Alexandre BELLOY

Adresse :

12 rue Garnier 60700 Pont-Sainte-Maxence

Coordonnées :

Tél : 06 62 44 15 20
Courriel : alexandre.belloy@bbox.fr

PONT OLYMPIQUE CLUB HANDBALL (P.O.C)

Activités :

Pratique du handball.

Lieu de l'activité :

Gymnase La Salamandre

Contact :

Véronique CARRIERE

Adresse :

3 rue de la République 60190 Sacy-le-Petit

Coordonnées :

Tél : 06 08 50 59 89
Courriel : 5760030@ffhandball.net
Facebook : Pont Olympique Club Handball

RACING FUTSAL CLUB

Activités :

Pratique du futsal

Lieu de l'activité :

Gymnase la Salamandre, gymnase Tainturier

Contact :

Djibi DIARA

Adresse :

4 allée cavalière

60700 Pont-Sainte-Maxence

Coordonnées :

Tél : 06 63 67 67 39

Courriel : racingfutsalclub00@gmail.com

TCHOUKBALL OISE

Activités :

Tchoukball collectif mixte et intergénérationnel

Contact :

François VERHOEYEN

Adresse :

103 rue JF Kennedy

60700 Pont-Sainte-Maxence

Coordonnées :

Tél : 06 10 22 35 55

Courriel : tchoukballoise@gmail.com

Facebook : Tchoukball Oise

TENNIS CLUB PONTOIS (TCP)

Activités :

Tennis jeunes et adultes de loisirs ou de compétition.

Lieu de l'activité :

Cours de tennis couverts et extérieurs.

Contact :

Quentin MARCEL

Adresse :

rue du professeur Ramon

60700 Pont-Sainte-Maxence

Coordonnées :

Tél : 06 72 04 83 94

Courriel : tcpont@free.fr

UNION SPORTIVE PONT FOOTBALL

Activités :

Pratique et enseignements du football (loisirs, animations, compétitions) mixte.

Lieu de l'activité :

Complexe Georges Decroze / Raymond Louchart.

Contact :

Romain PIGEON

Adresse :

32 rue du Professeur Ramon

60700 Pont-Sainte-Maxence

Coordonnées :

Tél : 03 44 70 20 57

Courriel : pontstemaxence.us.502595@lfhf.fr

Site : www.uspontfootball.net

UNION SPORTIVE VOLLEY BALL

Activités :

Pratique du volleyball pour les jeunes et les adultes.

Lieu de l'activité :

Gymnase La Salamandre.

Contact :

Thierry GONS

Adresse :

7 place Mendès-France 60721 Pont-Sainte-Maxence

Coordonnées :

Tél : 06 98 36 24 74

Courriel : tg60190@gmail.com

VÉLO CLUB PONTOIS

Activités :

Cyclisme.

Contact :

Joël VIEVILLE

Adresse :

7 place Mendès-France 60721 Pont-Sainte-Maxence

Coordonnées :

Tél : 06 08 98 83 10

Courriel : joel.vieville@gmail.com

Site : www.vcpontois.wifeo.com

Scolaire

ASSOCIATION PÉDAGOGIQUE DES ENSEIGNANTS DE LA CIRCONSCRIPTION DE PONT-SAINT-MAXENCE (ASPIC)

Contact :

Inspection départementale

Adresse :

17 rue Garnier 60700 Pont-Sainte-Maxence

Coordonnées :

Tél : 03 44 70 44 10

Courriel : secretariat.aspic@laposte.net

Site : www.aspic.e-monsite.com

COLLÈGE AUBRAC ASSOCIATION DES PARENTS D'ÉLÈVES (C.A.A.P.E)

Contact :

Dolores JACQUEMIN

Adresse :

Collège Lucie et Raymond AUBRAC 13 rue Salvador

Allende 60700 Pont-Sainte-Maxence

Coordonnées :

Tél : 06 03 72 42 36

Courriel : caape60700@gmail.com

LES PETITS CARTABLES DE SARRON

Activité :

Association de parents d'élèves

Contact :

Aurélien PREVOT

Adresse :

7 place Mendès-France 60700 Pont-Sainte-Maxence

Coordonnées :

Courriel : lespetitscartablesdesarron@gmail.com



Plus d'informations sur
pontsaintemaxence.fr 



— Ville de —
Pont-Sainte-Maxence

Direction de la vie associative culturelle et sportive

20, rue Louis Boilet à Pont-Sainte-Maxence

Tél. 03 44 53 12 75

Mail : mairie.dvacs@pontsaintemaxence.fr

Site : www.pontsaintemaxence.fr